

ISTITUTO DIOCESANO PER IL SOSTENTAMENTO DEL CLERO

PADOVA



AVVISO DI VENDITE IMMOBILIARI

Il Consiglio di Amministrazione dell'Istituto Diocesano per il Sostentamento del Clero di Padova ha deciso di porre in vendita un **terreno edificabile di mq 1.173 per lo sviluppo di una volumetria di mc 8.610** ubicato nel pieno centro del

COMUNE DI PONSÒ

nuova piazza del Municipio- lotto B e B1

Catasto Terreni: Fg.6 mapp.880-882-888-879-883-898-887 di mq 1.173 reali

L'area è compresa nell'ambito del Piano particolareggiato C.2.1 denominato "Nuovo centro di Ponso" e retrostante il Municipio. L'area circostante è urbanizzata e nei lotti di completamento del piano urbanistico citato sono in fase di costruzione diversi fabbricati residenziali.

Ampia è la dotazione di aree a servizio pubblico immediatamente confinanti ad uso di piazza pedonale, parcheggio ed aree verdi.

Il prezzo di vendita è stato definito in €602.700,00 (€1mc 70,00).

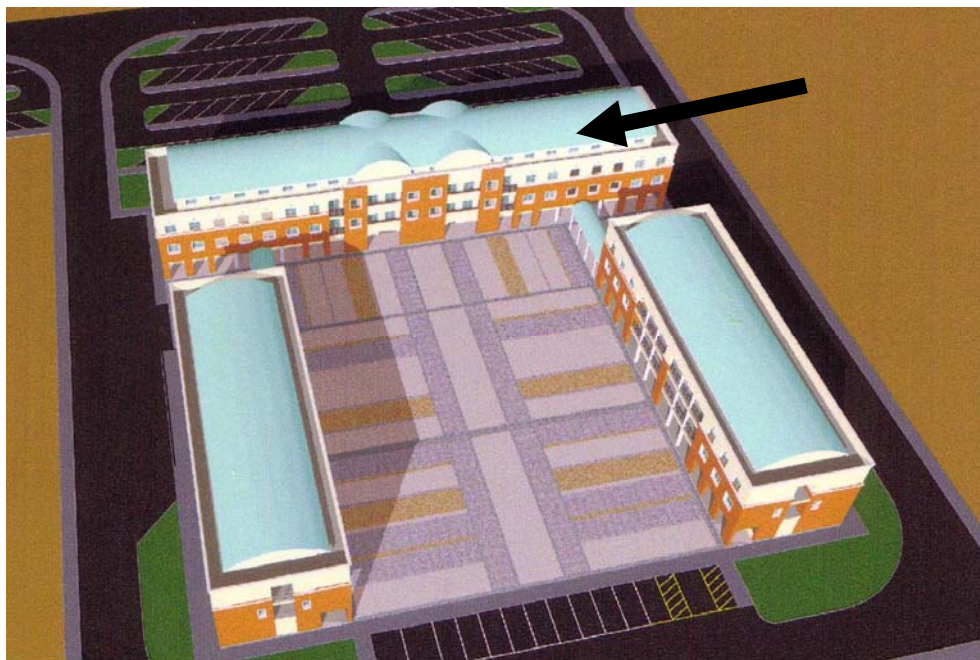

Ipotesi indicativa planivolumetrica. E' indicato con freccia il volume realizzabile sull' area dell'IDSC.

La vendita viene proposta con il metodo della licitazione privata.

Chiunque fosse interessato deve inviare una richiesta scritta d'acquisto direttamente all'I.D.S.C. in Via Dietro Duomo n.16, 35139 Padova.

Ulteriori informazioni e lo schema della lettera di richiesta sono reperibili presso l'Istituto (tel. **049.657344**, fax **049.664530**) o nel sito web: **www.idscpadova.it**.